



CLUBE DE VOO LIVRE TOPO DO MUNDO



CLUBE DE VOO LIVRE TOPO DO MUNDO
SERRA DA MOEDA – BRUMADINHO – MINAS GERAIS

BRASIL

Brumadinho, novembro 2025



CLUBE DE VOO LIVRE TOPO DO MUNDO

Sumário

1.	HISTÓRICO DA CIDADE	3
1.1.	Localização.....	3
1.2.	Como chegar	3
2.	HOSPEDAGEM	4
3.	DESCRIÇÃO DO LOCAL E ÁREA DE VOO	4
4.	VALOR DA INSCRIÇÃO	5
5.	ESPAÇO AÉREO	6
6.	DATA DA PROPOSTA	7
7.	ESTRUTURA HOSPITALAR	7
8.	RESGATE.....	7
9.	PREMIAÇÃO.....	8
10.	PROGRAMAÇÃO.....	9
11.	AUTORIZAÇÕES	10
12.	QG.....	10
13.	STAFF	11
14.	SEGURO	12



CLUBE DE VOO LIVRE TOPO DO MUNDO

1. HISTÓRICO DA CIDADE

1.1. Localização

Serra da Moeda está localizada na encantadora cidade de Brumadinho, um dos destinos mais consolidados para o voo livre em Minas Gerais.

Brumadinho é um município brasileiro do estado de MG, situado a +- **55 Km** da capital Belo Horizonte.

Nossa rampa fica na **Serra da Moeda** em um distrito de **Brumadinho**.

(<https://maps.app.goo.gl/kMykuktvw9MfxpBG6>)

Veja os voos realizados na Serra da Moeda publicados no XCBrasil.

<http://xcbrasil.com.br/tracks/world/alltimes/brand:all,cat:0,class:all,xctype:all,club:all,pilot:all,takeoff:8872>

http://xcbrasil.com.br/tracks/world/alltimes/brand:all,cat:0,class:all,xctype:all,club:all,pilot:0_0,takeoff:8873&sortOrder=LINEAR_DISTANCE

1.2. Como chegar

Rodoviário

Partindo da Rodoviária de Belo Horizonte (funciona 24hs) via BR-356 e BR-040 (**36,5km**);
- **Várias linhas de ônibus diárias de todas as cidades do Brasil.**

Partindo de Governador Valadares via BR-381 e BR-040 (**352 km**);

Partindo do Rio de Janeiro (Capital) via BR-040 (**416 km**);

Partindo de São Paulo (Capital) via BR-381 (**577 km**);

Partindo de Vitória ES via BR-262 e BR-381 (**517 km**);

Partindo do Aeroporto Internacional de Confins via MG-10 e BR-040 (**79,4 km**);

Partindo do Aeroporto da Pampulha via BR-381 e BR-040 (**47,5 Km**);

Avião

Brumadinho não possui aeroporto próprio, mas o Aeroporto Internacional de Confins - Tancredo Neves, é o maior aeroporto, localizado a cerca de **79,4 km**. Esse aeroporto recebe voos regulares de diversas cidades do Brasil.



CLUBE DE VOO LIVRE TOPO DO MUNDO

Segunda opção aérea é o aeroporto da Pampulha, Localizado a **47,5 km** possui voos mais restritos (Avaliar sua cidade).

2. HOSPEDAGEM

A região do Palhano em **Piedade do Paraopeba** (distrito de Brumadinho) é repleta de chalés e pousadas que ficam próximas ao nosso QG (Empório Vila do Vale)

<https://maps.app.goo.gl/BgwTuXvnsb4iMkui7> .

Vale lembrar que a sede **Brumadinho** fica a apenas 35 minutos da rampa e possui opções mais baratas de hospedagem.

(Será indicado hospedagens parceiras do evento)

3. DESCRIÇÃO DO LOCAL E ÁREA DE VOO

Rampa de propriedade particular, comodato do **CVLTM** (Clube de Voo Livre Topo do Mundo) e fiscalizada pela Prefeitura de Brumadinho, a área de decolagem é ampla e gramada, possibilitando a decolagem simultânea de vários parapentes, levando, em média, 40 minutos para todos decolarem numa competição com 130 pilotos presente.

INFORMAÇÕES TÉCNICAS

- Altitude: 1.450m
- Desnível: 580m (Moedão)
- Desnível: 170m (Moedinha)
- Quadrantes: Leste (E), Oeste (W), Nordeste (NE), Noroeste (NW)
- Local: Brumadinho – Rampa da Serra da Moeda – MG
- WayPoint: S 20°11' 701" W 043° 58' 753" (-20.195326571272815, -43.978915214538574)
- Acesso: A rampa se encontra no município de Brumadinho, acesso pela BR-040, 35 km de Belo Horizonte, após o trevo de Ouro Preto. Asfalto até a rampa (2,5 km). Da BR já se avista as antenas de telefonia, onde se localiza a decolagem.
- Decolagem: Várias rampas naturais, com decolagens para duas direções: E (leste) para Moedinha, W (oeste) para Moedão; com boa inclinação, possibilidades de decolagens simultâneas.
- Pouso: Várias áreas de pouso para ambas as rampas.
- Clube Responsável: Clube de Voo Livre Topo do Mundo - CVLTM.
- Prós:

Acesso fácil à rampa, térmicas fortes, média de 1.500 metros de teto acima da rampa.

Possibilidade de voo de XC e mais de 30 km de lift ao longo da cordilheira e resgate fácil.



CLUBE DE VOO LIVRE TOPO DO MUNDO

Goals em boa quantidade, espalhados por toda a região de voo.

- Contrás:

Condições extremas com ventos fortes, não recomendado para pilotos inexperientes em determinados horários.



4. VALOR DA INSCRIÇÃO

Para cobrir todas as despesas do campeonato e proporcionar o melhor evento aos competidores o valor da inscrição proposta é de:

R\$ 400,00 (Quatrocentos) reais em 1º lote;

R\$ 500,00 (quinhentos) reais em 2º lote;



CLUBE DE VOO LIVRE TOPO DO MUNDO

Incluso na taxa de inscrição teremos para os pilotos:

- Procedimento de registro, upload de waypoints;
- Mapa de alta qualidade, com os waypoints, principais estradas, áreas de voo, Notam;
- Transporte diário para a decolagem e resgate ao longo das principais estradas indicadas no briefing do dia, inclusive para o dia de treino livre;
- Serviços de Emergência;
- Distribuição de lanche diário;
- Cerimônia de abertura;
- Camiseta da competição;
- Troféus e Medalhas, conforme distribuição;
- Cerimônia de premiação;
- Premiação em dinheiro para valorização do atleta de parapente.

5. ESPAÇO AÉREO

O EAC (Espaço aéreo condicionado) habilitado para o voo livre da Moeda nos permite realizar provas com distâncias de até 30kms de um WP a outro, possibilitando provas com grandes distancias se necessário for.

FL090 = 2,750 metros

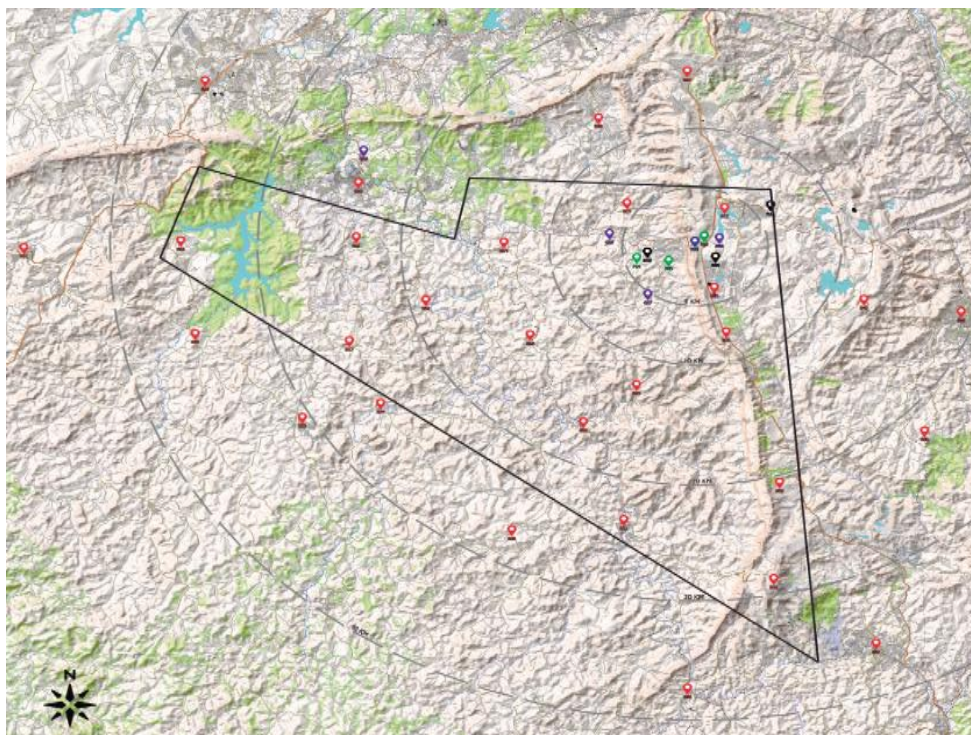



CLUBE DE VOO LIVRE TOPO DO MUNDO

6. DATA DA PROPOSTA

Avaliando as condições meteorológicas e o melhor histórico de voos na cidade o período de sugestão para realização do evento é de:

MAIO a JUNHO de 2026

1ª DATA:

30 de ABRIL a 03 de MAIO de 2026

2ª DATA:

22 a 24 de MAIO de 2026

7. ESTRUTURA HOSPITALAR

A cidade possui uma boa estrutura hospitalar, público e privado, com atendimento especializado em casos de trauma ósseo e / ou neurológico.

Estamos bem ao lado da capital Belo horizonte, onde temos todas as referências de saúde possível em caso de necessidades.

O campeonato em Brumadinho contará com o apoio do Corpo de Bombeiros do Estado de Minas Gerais, com uma equipe de brigadista.

O Serviço Médico de Emergência - SAMU 192, está sempre presente na decolagem e fica de prontidão na cidade, durante todo período.

Temos unidade de resgate de helicóptero - Base de Aviação Regional do Estado, reduzindo a menos de 20 min o tempo de reação em possível emergência.

8. RESGATE

2 micro-ônibus e 4 vans estarão disponíveis para o transporte dos pilotos a rampa e serão usados ao longo das principais estradas da região como resgate, indicadas no briefing da prova do dia.

Além dos veículos de transporte coletivo, a organização do evento conta com caminhonetes 4x4 para resgate em eventual local de difícil acesso.

Os equipamentos dos pilotos, serão transportados por um caminhão coberto e fechado.

Todos os veículos estarão com uma pessoa a bordo, conhecedora da região e da operação de resgate.

Todos os veículos estarão equipados com equipamentos de comunicação.

Coordenação do resgate feita a partir de unidade de comunicação instalada na Serra da Moeda, cobrindo praticamente 100% da área a ser voada.



CLUBE DE VOO LIVRE TOPO DO MUNDO

Utilização do sistema de report back e resgate Whastapp e/ou Telegram.

Salientamos que a quantidade de veículos no resgate pode sofrer alteração, conforme a quantidade de pilotos que utilizarão o resgate do evento.

Importante ressaltar que todos os pilotos terão à disposição o resgate da competição.

9. PREMIAÇÃO

PREMIAÇÃO TOTAL R\$20.000,00

OPEN:

1º LUGAR - R\$ 4.000,00 + TROFEU

2º LUGAR - R\$ 3.000,00 + TROFEU

3º LUGAR - R\$ 2.200,00 + TROFEU

VENCEDOR PROVA TREINO: R\$ 400,00

SERIAL:

1º LUGAR - R\$ 1.700,00 + TROFEU

2º LUGAR - R\$ 1.500,00 + TROFEU

3º LUGAR - R\$ 1.200,00 + TROFEU

VENCEDOR PROVA TREINO: R\$ 300,00

SPORT:

1º LUGAR - R\$ 1.150,00 + TROFEU

2º LUGAR - R\$ 1.000,00 + TROFEU

3º LUGAR - R\$ 850,00 + TROFEU

VENCEDOR PROVA TREINO: R\$ 200,00

LITE:

1º LUGAR - R\$ 700,00 + TROFEU

2º LUGAR - R\$ 500,00 + TROFEU

3º LUGAR - R\$ 350,00 + TROFEU

VENCEDOR PROVA TREINO: R\$ 150,00

FEMININO:

1º LUGAR - R\$ 500,00 + TROFEU

2º LUGAR - R\$ 200,00 + TROFEU

3º LUGAR - R\$ 100,00 + TROFEU



CLUBE DE VOO LIVRE TOPO DO MUNDO

PREMIAÇÃO POR EQUIPE

1º LUGAR - 1 medalha para cada membro da equipe

2º LUGAR - 1 medalha para cada membro da equipe

3º LUGAR - 1 medalha para cada membro da equipe

OBS: O piloto não pode receber dois prêmios em dinheiro.

Caso algum piloto ganhe em uma categoria superior, fica com os troféus das duas categorias, mas recebe apenas o valor em dinheiro da categoria mais alta.

Se algum valor da premiação principal ficar sem destinatário, ele será redistribuído proporcionalmente entre os vencedores das categorias.

10. PROGRAMAÇÃO

OBS: TEREMOS RESGATE E TRACKERS NOS DIAS DE EVENTO E PROVA TREINO

(QUINTA-FEIRA) - PROVA TREINO

(Haverá premiação em dinheiro para os matadores da prova treino)

08:00 - Subida para rampa (Encontrar no QG)

10:00 - Assinatura dos Pilotos e entrega do kit roubada

18:00 - QG para baixar voo da prova treino, devolver os trackers, recepcionar os pilotos, assinar a ficha de cadastro, entregar as camisas e passar os waypoints para os pilotos que necessitarem.

(SEXTA E SÁBADO) - PROVA OFICIAL

08:00 - Subida para rampa (Encontrar no QG)

10:00 - Assinatura dos Pilotos e entrega do kit roubada

17:30 às 19:00 - QG para baixar voo e devolver os trackers

(DOMINGO) - PROVA OFICIAL

08:00 - Subida para rampa (Encontrar no QG)

10:00 - Assinatura dos Pilotos e entrega do kit roubada

17:30 às 19:00 - QG para baixar voo e devolver os trackers

19:30 - Entrega da premiação e troféus no QG



CLUBE DE VOO LIVRE TOPO DO MUNDO

11. AUTORIZAÇÕES

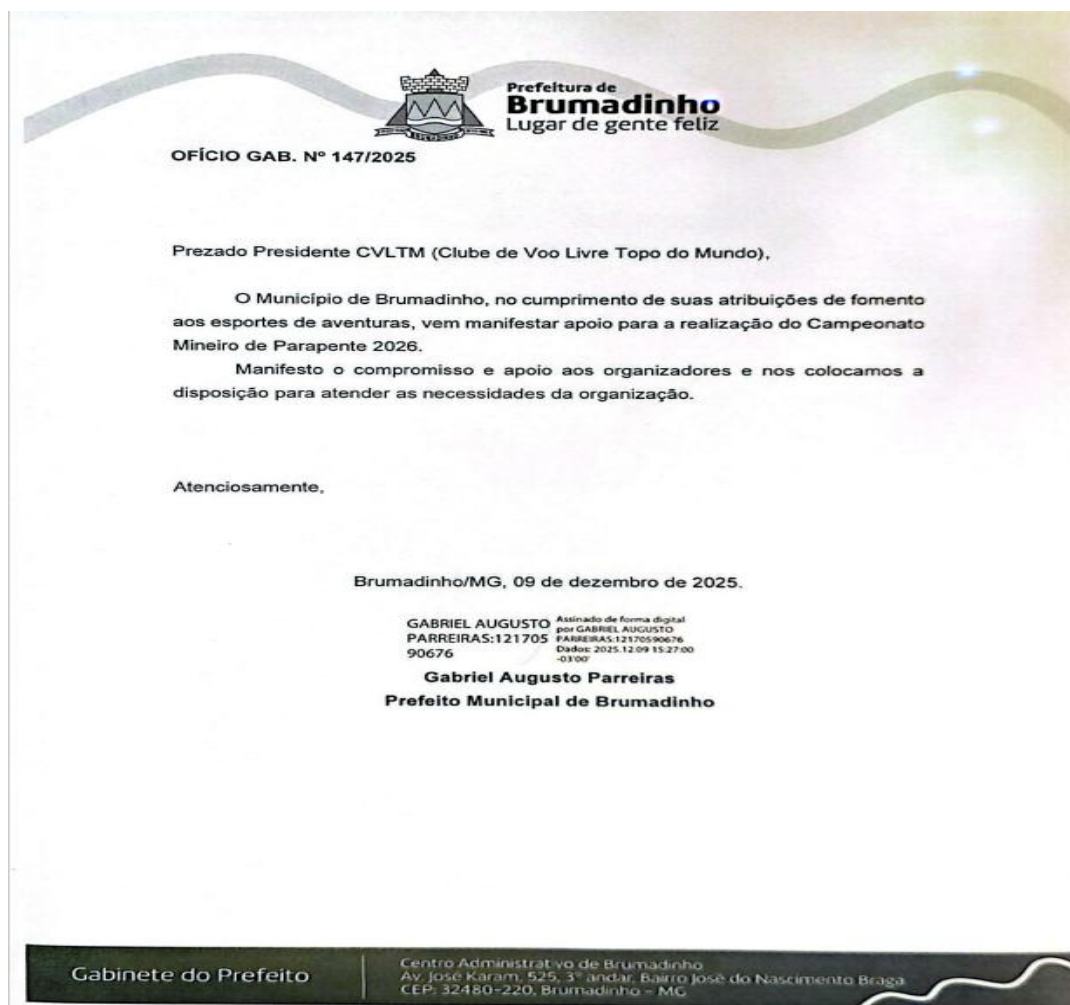

12. QG

O QG do evento será em uma unidade de um dos patrocinadores do evento que disponibilizará um local com:

- Uma boa internet dedicada à organização;
- Banheiros masculinos e femininos;
- Uma impressora a laser, com toner adicional e papel;
- Mesas para instalação de equipamentos para fazer a verificação, registro dos pilotos etc.;
- Um quadro de avisos e resultados para o público e pilotos.

O local é de fácil acesso e estacionamento.



CLUBE DE VOO LIVRE TOPO DO MUNDO

No local os pilotos vão encontrar um ambiente moderno, aconchegante com banheiros, ambiente climatizado, ambiente externo e uma estrutura completa para refeições, hidratação, confraternização pós prova e armazenagem de seus equipamentos de parapente para entrega dos trackers e conferências.

<https://www.instagram.com/emporioviladovale/>



13. STAFF

Realização: Prefeitura de Brumadinho

Juiz Geral e Apurador: Zenilson Rocha

Telefone/Whatsapp: [+55 27 99881-9130](tel:+5527998819130)

Email: zenilsonrocha@hotmail.com

Coordenador de Resgate: Fernando Brandalize

Telefone/Whatsapp: [+55 47 99238-3434](tel:+5547992383434)

Email: nandoparapente@hotmail.com



CLUBE DE VOO LIVRE TOPO DO MUNDO

Organizador: CVLTM - Clube de Voo Livre Topo do Mundo (José Gerônimo)

Telefone/Whatsapp: [+55 31 98248-3083](tel:+5531982483083)

Email: ohninuj@gmail.com

14. SEGURO

Foi realizado uma cotação do seguro do evento nos moldes em que será realizado para a realização da etapa.

O seguro será fechado com a empresa contrata assim que a sede for definida juntamente com a data da referida proposta.

ORÇAMENTO			
PORTO SEGUROS AVENIDA RO BRANCO, 1489 - CAMPOS ELÍSEOS SÃO PAULO - CEP 01205-905 SITE: WWW.PORTOSEGUROS.COM.BR CÓDIGO DE REGISTRO JUNTO À SUSEP 05986		DATA DE CÁLCULO: 23/04/2025 VIGÊNCIA DAS 24H DO DIA 04/07/2025 ATE AS 24H DO DIA 06/07/2025	NÚMERO DO ORÇAMENTO: 104459690 TIPO DE SEGURO: NOVO IMPRESSÃO: 23/04/2025 - 16:21:34
RAMO: 171 MODALIDADE: 415 - EVENTOS			
DADOS DO PROPONENTE			
RAZÃO SOCIAL: CLUBE DE VOO LIVRE BELO HORIZONTE		TIPO DE PESSOA JURÍDICA	CNPJ: 04320214/0001-67
NOME DA CORRETORA: PROTA CORRETORA DE SEGUROS LTDA ME		TELEFONE: (11)47037372	
E-MAIL: CORRETORA@PROTASEGUROS.COM			
PRIMEIRO OPEN BRUMADINHO - SERRA DA MOEDA			
DADOS DO EVENTO			
LOCAL DE RISCO: EST. DA SERRA		NÚMERO SEM NÚMERO	BARRIO: PIEDADE DO PARAQUEBA
CEP: 35460-000	COMPLEMENTO: TOPO DO MUNDO	CIDADE: BRUMADINHO	ESTADO: MG
TIPO DE PROPONENTE: ORGANIZADOR		CATEGORIA DO EVENTO: TORNEIOS ESPORTIVOS SEM MOTOR E SIMILARES	TEMA DO EVENTO: CORRIDAS/ CAMINHADAS
DESCRIÇÃO DO EVENTO: CAMPEONATO DE VOO LIVRE DE PARAPENTE			
QUESTÃO			
SOLICITANTE DO EVENTO		CVLBM	
O EVENTO É:		FECHADO AO PÚBLICO	
O LOCAL ONDE SERÁ REALIZADO É:		ABERTO	
DURANTE A REALIZAÇÃO DO EVENTO HAVERÁ ALGUMA ATIVIDADE RECREATIVA COM UTILIZAÇÃO DE BRINQUEDOS DE PARQUE DE DIVERSÕES OU DE ENTRETENIMENTO?		NÃO	
QUAL O PÚBLICO E PARTICIPANTE DIÁRIO ESPERADO NO EVENTO?		130	
PERÍODO DO EVENTO		04/07/2025 ATÉ 06/07/2025	
O SEGURO É ESPECÍFICO PARA GUARDA DE VEÍCULOS DE TERCEIROS?		NÃO	
DESEJA CONTRATAR RC PARA GARANTIR OS EXPOSITORES E OS RISCOS DECORRENTES DE SUAS ATIVIDADES?		NÃO	
QUAL O VALOR CAPITAL POR VIDA?		50.000,00	
COBERTURAS			
COBERTURA	L.M.I.	PRÊMIO	P.O.S.
RC ORGANIZADOR	R\$ 300.000,00	R\$ 362,41	10% das indenizações com mínimo de R\$1.500,00
DANOS MORAIS	R\$ 100.000,00	R\$ 214,79	10% das indenizações com mínimo de R\$ 1.500,00
ACIDENTES PESSOAIS - CAPITAL TOTAL	R\$ 6.500.000,00	R\$ 184,48	Não há
CLAUSULAS PARTICULARES			

Brumadinho, 09 de dezembro de 2025

José Gerônimo
CVLTM